



Fecha Pago Anticipo	12/03/2019
Fecha Elab. Compro.	20/03/2019
N° de Oficio:	DPTAR / C-0069 / 2019 F
RESUMEN COM:	Terminada

FECHA Y HORA DE IMPRESIÓN: Mar 20 2019 10:30AM

DIRECTOR:	LUIS ACEVES MARTINEZ	PUESTO:	Director de Área Plantas de Tratamiento de Aguas R
COMISIONADO:	ALEJANDRO DIEPER CERVANTES RAMIREZ	PUESTO:	TECNICO EN POTABILIZACION
ACOMPAÑA A:		PUESTO:	

ELABORÓ DOCUMENTO: ALEJANDRO DIEPER CERVANTES RAMIREZ - TECNICO EN POTABILIZACION

STATUS: Comprobación Autorizada, por Liquidar en Caja

DESGLASE DE ACTIVIDADES Y MONTOS POR DÍA

FECHA	MUNICIPIO	DESAYUNO	COMIDA	CENA	HOSPEDAJE COMPROBADO
12/03/2019	Sin Desayuno. \$ 0.00	Puerto Vallarta \$ 202.00	Puerto Vallarta \$ 128.00	Puerto Vallarta \$(800.00) - **IVA \$(107.56)	
	GD.: (1) 0.00	GASOLINA: 0.00	JUS. EXCE. HOSP:		
	ACTIVIDAD:	recoleccion de muestras, para determinar la calidad del agua, en la contingencia estero el salado Puerto Vallarta			
13/03/2019	Puerto Vallarta \$ 128.00	Puerto Vallarta \$ 202.00	Puerto Vallarta \$ 128.00	Puerto Vallarta \$(800.00) - **IVA \$(107.56)	
	GD.: (1) 0.00	GASOLINA: 0.00	JUS. EXCE. HOSP:		
	ACTIVIDAD:	recoleccion de muestras, para determinar la calidad del agua, en la contingencia estero el salado Puerto Vallarta			
14/03/2019	Puerto Vallarta \$ 128.00	Puerto Vallarta \$ 202.00	Puerto Vallarta \$ 128.00	Puerto Vallarta \$(800.00) - **IVA \$(107.57)	
	GD.: (1) 0.00	GASOLINA: 0.00	JUS. EXCE. HOSP:		
	ACTIVIDAD:	recoleccion de muestras, para determinar la calidad del agua, en la contingencia estero el salado Puerto Vallarta			
15/03/2019	Puerto Vallarta \$ 128.00	Puerto Vallarta \$ 202.00	Puerto Vallarta \$ 128.00	Sin Hospedaje. \$(0.00) - **IVA \$(0.00)	
	GD.: (1) 0.00	GASOLINA: 0.00	JUS. EXCE. HOSP:		
	ACTIVIDAD:	recoleccion de muestras, para determinar la calidad del agua, en la contingencia estero el salado Puerto Vallarta			
16/03/2019	Talpa de Allende \$ 92.00	Talpa de Allende \$ 166.00	Talpa de Allende \$ 92.00	Sin Hospedaje. \$(0.00) - **IVA \$(0.00)	
	GD.: (1) 0.00	GASOLINA: 0.00	JUS. EXCE. HOSP:		
	ACTIVIDAD:	recoleccion de muestras, para determinar la calidad del agua, en la contingencia estero el salado Puerto Vallarta			

(\*). Hospedaja Comprobado por el Empleado, (\*\*). IVA: SOLO EN CASO DE PRESENTAR FACTURA, GD: Gastos Diversos.

RESUMEN DE LA COMISIÓN		CONCEPTO	ANTICIPO	COMPROB.	IVA	SALDO	VEHICULO - PLACAS:	* Sin unidad.
FECHA SALIDA:	12/03/2019	VIÁTICOS \$:	6,527.00	4,454.00	322.69	\$ 2,073.00	TIPO / CILINDROS / REND:	# / 0 Cil. / 0 Km/l.
HORA SALIDA:	7:00 Hrs.	GASTOS DIVERSOS \$:	0.00	0.00	0.00	\$ 0.00	MARCA / MODELO:	Sin unidad. /
DÍA(S) COMISIÓN:	5	GASOLINA \$:	0.00	0.00	0.00	\$ 0.00	KM. INICIAL - FINAL:	0.00 Km. / 0.00 Km.
FECHA DE REGRESO:	16/03/2019	PEAJE \$:	0.00	0.00	0.00	\$ 0.00	KM. RECORRIDO:	0.00 Km.
HORA DE REGRESO:	22:00 Hrs.	TRANSPORTE \$:	0.00	0.00	0.00	\$ 0.00	COMBUSTIBLE EN COMISIÓN	
TIPO DE COMISIÓN:	Otros	PROGRAMA:	GASTO CORRIENTE/RECURSOS SEPAF 2019			ANTICIPO + EXCEDENTE + GAS COMPRO. =	0 + 0 + 0 = 0	
HORÓMETRO COMPROBACIÓN:	0.00 Hrs.					GASOLINA POR KM RECORRIDO =	0.00	
JUST. VALES EXCE:						SALDO EN VALES RECORRIDO =	0.00	
						VALES MANIOBRAS ANTICIPO - COMPROBADO:	0.00 - 0.00	
						SALDO VALES MANIOBRAS:	0.00	
						\$ VALES A REGRESAR:	0.00 \$	

RECIBÍ LA CANTIDAD DE \$ 6,527.00 (SEIS MIL QUINIENTOS VEINTISIETE PESOS 00/100 MN.)

COMO ANTICIPO PARA GASTOS, QUE COMPROBARÉ EN UN PLAZO NO MAYOR DE CINCO DÍAS HÁBILES AL TÉRMINO DE LA COMISIÓN.

EFFECTIVO A FAVOR

CEA

CARGO CONTABLE \$ 4,454.00

MENOS ANTICIPO \$ 6,527.00

SALDO \$ 2,073.00

COMISIONADO  
ALEJANDRO DIEPER CERVANTES RAMIREZ  
TECNICO EN POTABILIZACION

AUTORIZA COMPROBACION COMISION  
DIRECTOR

(1). Nota. Solo se suman los Gastos Diversos Autorizados por el DIRECTOR, GERENTE O CAJA



INFORME DE ACTIVIDADES POR EL C:

ALEJANDRO DIEPER CERVANTES RAMIREZ N° OFICIO: DPTAR / C-0069 / 2019

DEL DÍA: 12/03/2019 AL DÍA: 16/03/2019

RESULTADO DE LA COMISIÓN:

Se acudió al municipio de Puerto Vallarta, para continuar con la atención al apoyo solicitado, debido a la ruptura del colector central norte, el cual deriva sus aguas residuales a las Plantas de tratamiento, esta ruptura genero una contingencia por derrame de agua residual, por lo que se asistió a realizar labores conjuntas con el personal de Seapal Vallarta, en las actividades realizadas se recorrió la zona impactada por el caudal de agua residual, abarcando esta contaminación la zona habitacional que se encuentra junto a la PTAR Norte 1 y Estero el salado ( atracción turística), personal de Seapal Vallarta estableció los puntos a monitorear los cuales consisten en 2 puntos en el estero el salado, dichos puntos están en la parte central del canal conocidos como la "Y" y en la parte cercana al puente barrera antes de desembocar al mar, 1 en la marina ( club de yates) y 1 PTAR Norte I, (este punto se canceló debido a que se mantienen trabajos de restauración), se recolectan muestras y parámetros de campo para determinar la calidad del agua, y tener una característica a fin de conocer estos monitoreos se realizan de manera sistematizada en horarios de la mañana y tarde de manera constante, se utiliza parte del laboratorio de la planta Norte II, para realizar labores de medición y almacenamiento de muestras.

Municipio de Talpa de Allende, en este municipio se realizó el traslado de la planta potabilizadora móvil, la cual se pondrá en operación durante las festividades religiosas, la planta potabilizadora quedo situada en la parte frontal del monumento al peregrino, esta quedo sin instalar hasta fechas próximas, la finalidad es de hidratar al peregrino que visita la cabecera municipal.

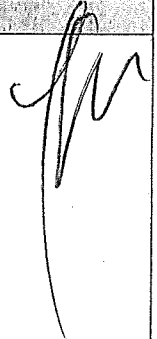

COMENTARIOS:

se autoriza la comprobación de esta comisión



INFORME DE ACTIVIDADES POR EL C:	
ALEJANDRO DIEPER CERVANTES RAMIREZ	Nº OFICIO: DPTAR / C-0069 / 2019
DEL DÍA: 12/03/2019	AL DÍA: 17/03/2019

*[Handwritten signature]*

SELLO(S) DE LA(S) LOCALIDAD(ES)	NOMBRE Y FIRMA DEL RESPONSABLE DEL SISTEMA
<p data-bbox="365 409 613 483"> <b>SEAPAL</b> Vallarta</p> <p data-bbox="276 493 698 546">SISTEMA DE LOS SERVICIOS DE AGUA POTABLE DRENAJE Y ALCANTARILLADO DE PUERTO VALLARTA</p> <p data-bbox="276 682 560 955"></p> <p data-bbox="251 934 568 1144"><i>[Handwritten signature]</i></p>	



Comisión Estatal del  
Agua Jalisco

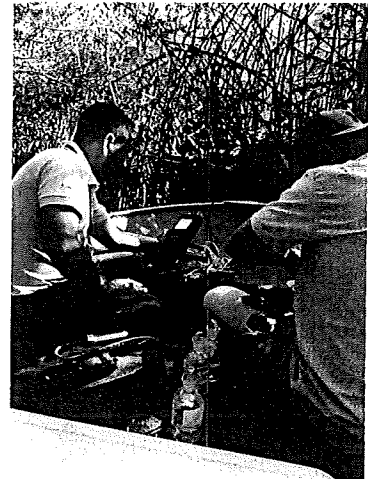
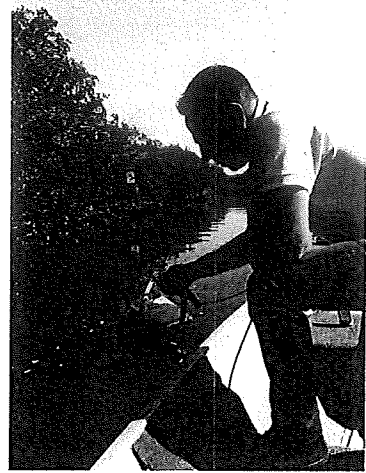
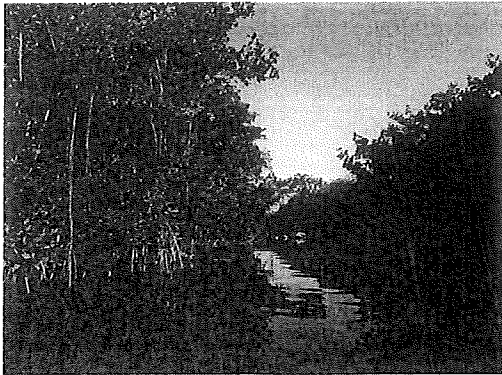

*[Handwritten signature]*

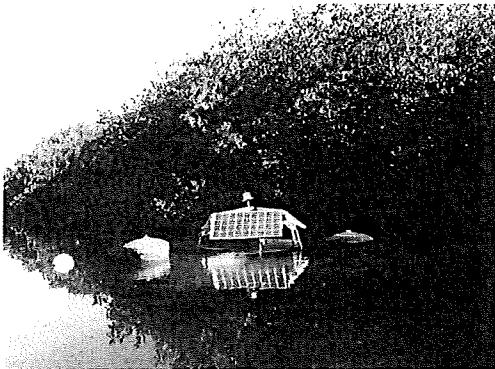

*[Handwritten signature]*



*[Handwritten signature]*



Jalisco  
ESTADO LIBRE Y SOBERANO



OPERADORA MOCALI SA DE CV

RFC: OMO9602288C3

Tipo de Comprobante: I - Ingreso
Lugar de Expedición: 48350
Régimen Fiscal: 601 - General de Ley Personas Morales

Forma de pago: 01 - Efectivo
Método de pago: PUE - Pago en una sola exhibición
Moneda: MXN - Peso Mexicano
Folio: - 24358
Fecha: 14/3/2019 21:29:44

Datos del cliente
Cliente: COMISION ESTATAL DEL AGUA DE JALISCO
R.F.C.: CEA070225JK4
Domicilio: FRANCIA No. 1726, MODERNA, C.P. 44190, GUADALAJARA, JALISCO, México
Uso CFDI: G03 - Gastos en general

Table with 9 columns: Cantidad, Unidad, Clave Unidad SAT, Clave Producto/Servicio, Concepto / Descripción, Valor Unitario, Descuentos, Impuestos, and Importe. Row 1: 3.00, SERVICIO, E48 - Unidad de servicio, 90111501 - Hoteles, RENTA HABITACION DE LOS DIAS 12,13 Y 14 DE MARZO DE 2019, 672.27, 0.00, 002 - IVA - 322.69 Hospedaje - 60.50, 2,016.81

Importe con letra: DOS MIL CUATROCIENTOS PESOS 00/100 M.N.
Subtotal: 2,016.81
Impuestos: 322.69
Trasladados: 60.50
3% Hospedaje: 60.50
Total: 2,400.00

CFDI Relacionado:
Tipo Relación: -
CFDI Relacionado:

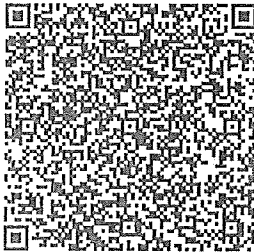

Serie del Certificado del emisor: 00001000000406694679
Folio fiscal: 7E10D430-9814-448A-83DD-65DFE57B98E
No. de Serie del Certificado del SAT: 00001000000404486074
Fecha y hora de certificación: Marzo 14 2019 - 21:29:46

Este documento es una representación impresa de un CFDI

Sello Digital del CFDI

iY5Run7J6R4gccoHxyufih0nzF91mPCPd/ySINGXT5hWpe2k8x07lgEriN+awTdpMkOO1YdCCKBpQZcr1ZXogH9178Eu6+8k8C/aZ3bExmUdiHYqvY/EJKoJ0IVgd/Rc8BkKmCDvyTXzDtaZSHQO/NTVpiH/meHHHPwh/psra04TisiQGWKuGz/UuI0IVF8Sn7tjEyUs+PrDjpdf78R/qtDNg8zk+4USDiHyKN3YZJV2Xk5uxFA33deXaczJubDuNO ncc0EHRvOdARfMw+tb/1uTHmK2PdXGiudYZPGUGAzSbCmU50jLKy6eoXbIEA/+8Mx+ANqBGU8Hcy57FOD3g==

Sello del SAT

DsdWU6tLD55YF+Q2NQFMBPefxEM9Gs1Sm/p0b+AWhnVKmF9W0AT8b/bPaM1bizMtAEHNBkicxib85jihwikYvluzTSh+KTQszXW0IE7YlBuwUkDkn9Ds209RuX3x08n0wO4bolzxkFy920VltFyhuZ5tokRZkwBVcz3rihS0zfa/JedoWEeJEQKJExkvZSM2oynz1PFielvn+uFl+Vv0VNzV/vCEI8fPOTyC9oyn6K5JTUmYP/dmj9LsPXFfd1IHxsbqM+Z+O9H+VgXqcY6F3C7M71iRSjCcDUqfL1L4tjTvj6DX8xt9t2LVBdmm0QRAJG1CVOpr8k7c64qfkz==

Cadena original del complemento de certificación digital del SAT

||1.1|7E10D430-9814-448A-83DD-65DFE57B98E|2019-03-14T21:29:46|MAS0810247C0|iY5Run7J6R4gccoHxyufih0nzF91mPCPd/ySINGXT5hWpe2k8x07lgEriN+awTdpMkOO1YdCCKBpQZcr1ZXogH9178Eu6+8k8C/aZ3bExmUdiHYqvY/EJKoJ0IVgd/Rc8BkKmCDvyTXzDtaZSHQO/NTVpiH/meHHHPwh/psra04TisiQGWKuGz/UuI0IVF8Sn7tjEyUs+PrDjpdf78R/qtDNg8zk+4USDiHyKN3YZJV2Xk5uxFA33deXaczJubDuNO ncc0EHRvOdARfMw+tb/1uTHmK2PdXGiudYZPGUGAzSbCmU50jLKy6eoXbIEA/+8Mx+ANqBGU8Hcy57FOD3g==|00001000000404486074||

Handwritten signature and initials.